

CANELLI

Piano di Protezione Civile

SCHEDE DEI
PUNTI CRITICI

RISCHIO ESONDAZIONE

Comune	CANELLI	SCHEDA 01
Località	Rio Bassano	
Grado di rischio	R2 - Medio	

DATI GENERALI



GisMaster-ProtezioneCivile - Estratto della cartografia

PERICOLOSITÀ TERRITORIALE

Descrizione del pericolo	Il Rio Bassano scorre in tratto di alveo costretto tra difese di sponda; il piccolo bacino è interessato da frane attive che possono aumentare l'apporto di detriti solidi col rischio di intasare gli attraversamenti posti sotto il rilevato stradale e ferroviario.

VULNERABILITÀ ANTROPICA

Popolazione esposta al rischio	- meno di 10 residenti
Infrastrutture esposte al rischio	- viabilità comunale: Strada S.Marco - civili abitazioni

VULNERABILITÀ AL DANNO

Prevenzione	- monitoraggio volontariato di Protezione Civile. - verifica periodica della pulizia alveo.



Immagine Google - Street View

RISCHIO ESONDAZIONE

Comune	CANELLI	SCHEDA 02
Località	Rio Pelasso - ferrovia	
Grado di rischio	R2 - Medio	

DATI GENERALI

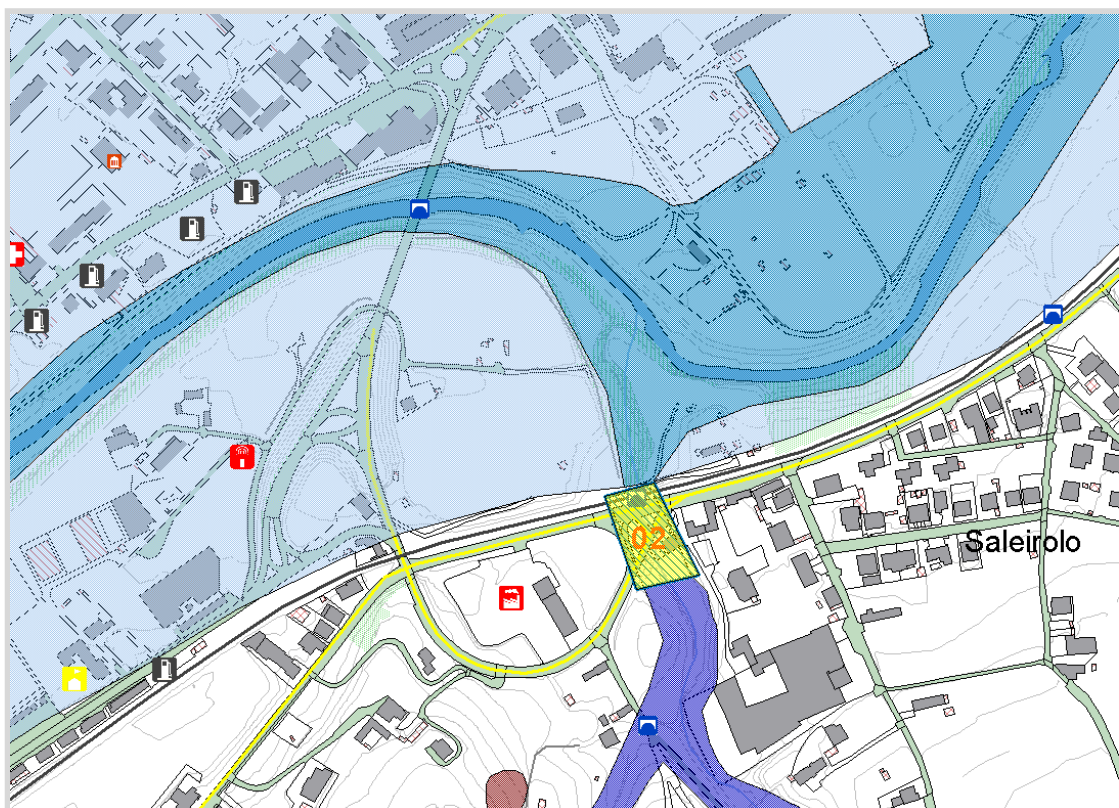

GisMaster-ProtezioneCivile - Estratto della cartografia

PERICOLOSITÀ TERRITORIALE

Descrizione del pericolo	Rio Pelasso può esondare (alluvione frequente) in caso di precipitazioni intense e localizzate apportando materiale detritico e vegetale in prossimità del tratto tombato.
--------------------------	--

VULNERABILITÀ ANTROPICA

Popolazione esposta al rischio	- circa 5 residenti - automobilisti in transito
Infrastrutture esposte al rischio	- 1 edificio residenziale - SP 592 - ferrovia

VULNERABILITÀ AL DANNO

Prevenzione	Pulizia tratto tombato.



Immagine Google - Street View

RISCHIO ESONDAZIONE

Comune	CANELLI	SCHEDA 03
Località	Rio Pelasso - Via Giovanni D'Alfonso	
Grado di rischio	R2 - Medio	

DATI GENERALI

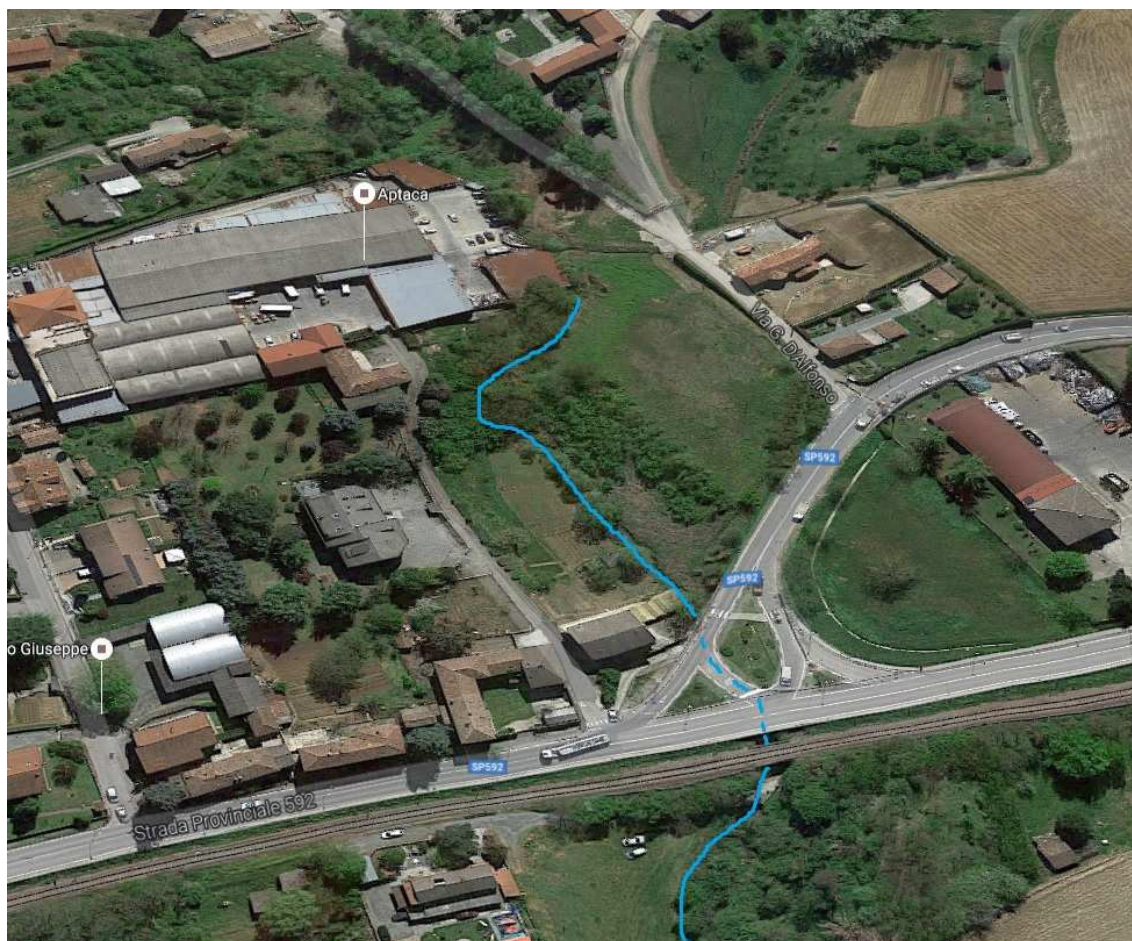
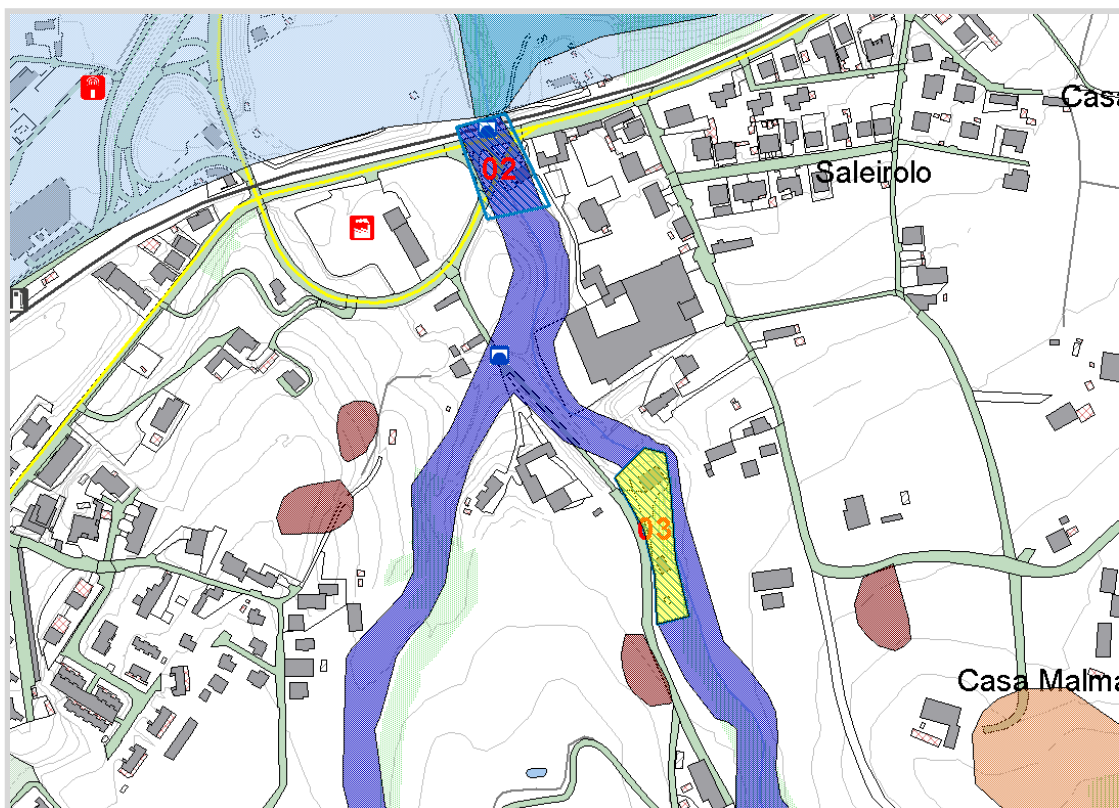

GisMaster-ProtezioneCivile - Estratto della cartografia

PERICOLOSITÀ TERRITORIALE

Descrizione del pericolo	Rio Pelasso può esondare (alluvione frequente) in caso di precipitazioni intense e localizzate determinando situazioni di intensa erosione laterale.
--------------------------	--

VULNERABILITÀ ANTROPICA

Popolazione esposta al rischio	- circa 5 residenti
Infrastrutture esposte al rischio	- 1 edificio residenziale - tratto di Via Giovanni d'Alfonso - 1 magazzino



Immagine Google Maps - 3D

RISCHIO ESONDAZIONE

Comune	CANELLI	SCHEDA 04
Località	T.Belbo - area artigianale	
Grado di rischio	R3 - Elevato	

DATI GENERALI

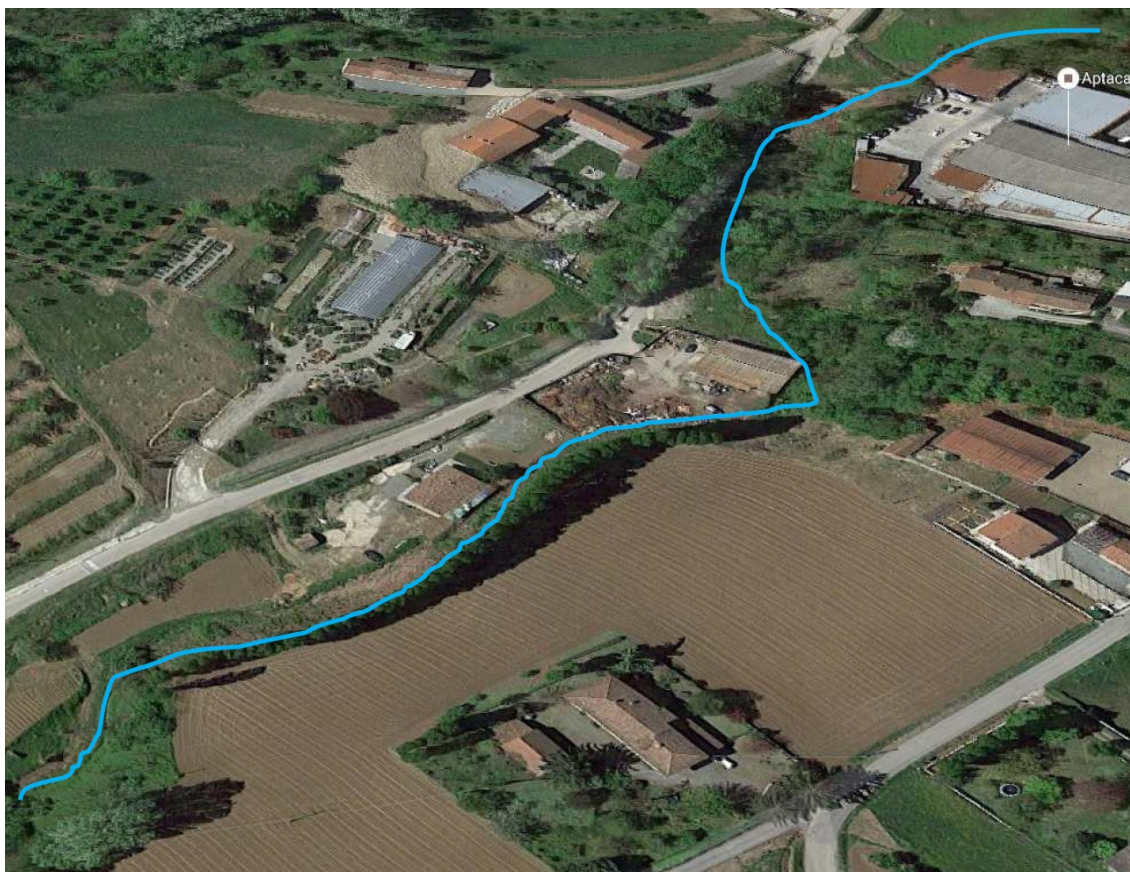
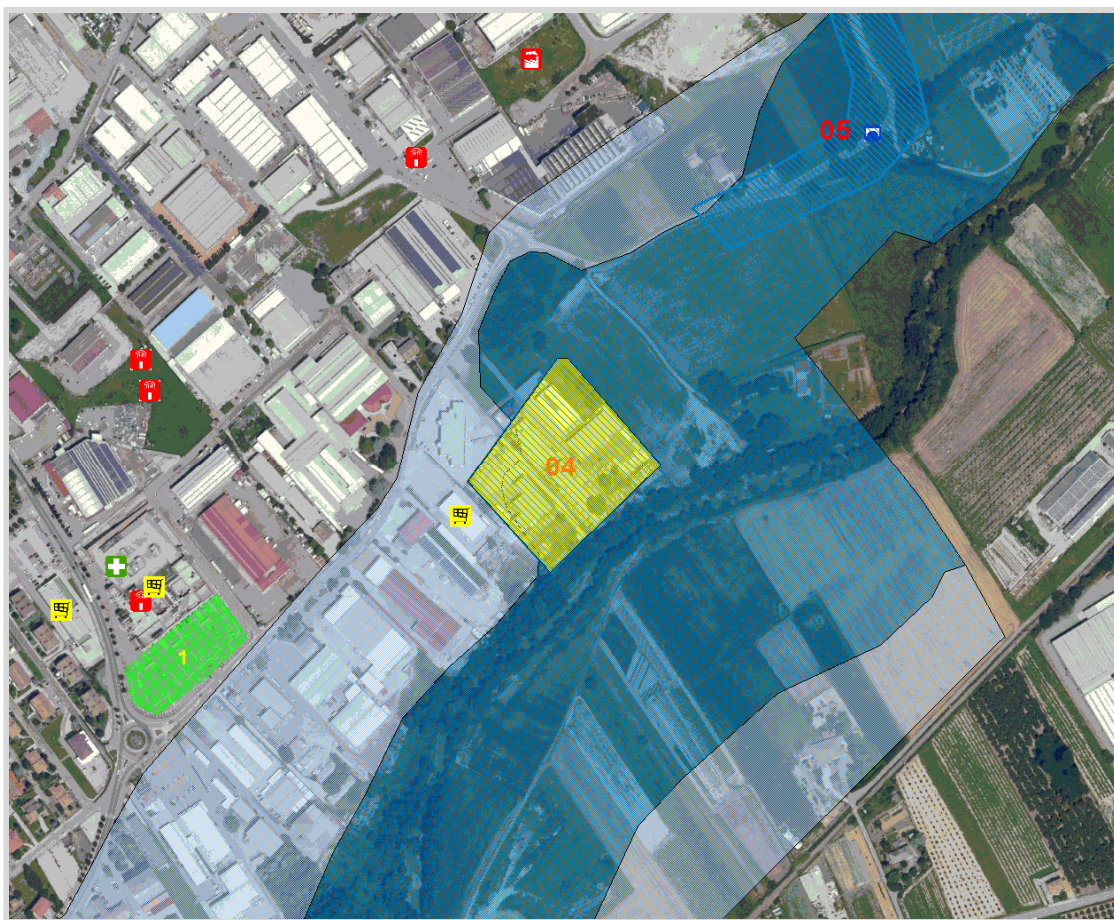

GisMaster-ProtezioneCivile - Estratto della cartografia

PERICOLOSITÀ TERRITORIALE

Descrizione del pericolo	Il T.Belbo esonda (alluvione frequente) determinando situazioni di estesi allagamenti caratterizzati da elevati battenti idrometrici ed intensa erosione laterale.
--------------------------	--

VULNERABILITÀ ANTROPICA

Popolazione esposta al rischio	- addetti attività produttive
Infrastrutture esposte al rischio	- attività produttive

*Immagine Google - Street View*

RISCHIO ESONDAZIONE

Comune	CANELLI	SCHEDA 05
Località	T.Belbo - Strada dell'Antica Fornace	
Grado di rischio	R1 - Moderato	

DATI GENERALI

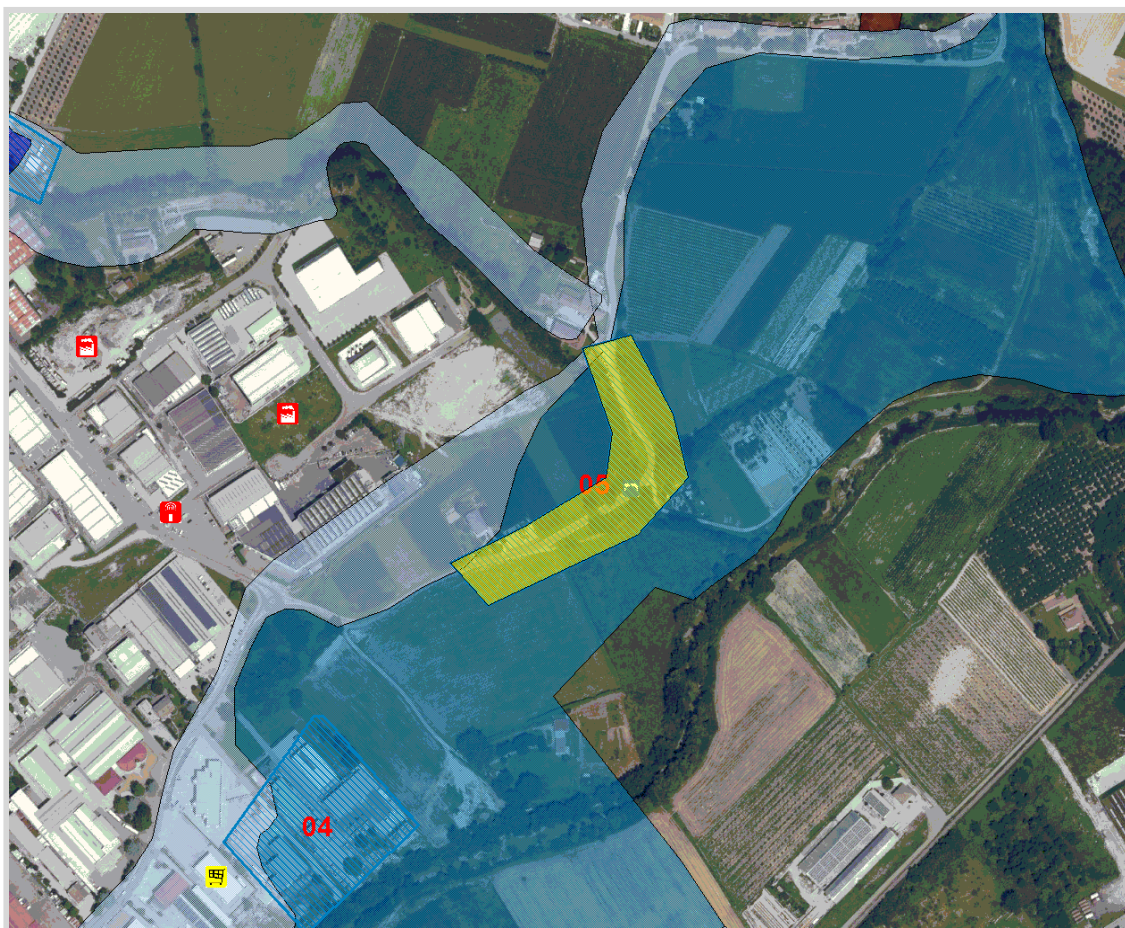

GisMaster-ProtezioneCivile - Estratto della cartografia

PERICOLOSITÀ TERRITORIALE

Descrizione del pericolo	Il T.Belbo esonda (alluvione frequente) determinando situazioni di estesi allagamenti caratterizzati da elevati battenti idrometrici ed intensa erosione laterale.
--------------------------	--

VULNERABILITÀ ANTROPICA

Popolazione esposta al rischio	- automobilisti in transito - residenti isolati
Infrastrutture esposte al rischio	- Strada dell'Antica Fornace (SP105 Canelli - Nizza M.)

*Immagine Google - Street View*

RISCHIO ESONDAZIONE

Comune	CANELLI	SCHEDA 06
Località	Rio Trionzo - Strada Dota	
Grado di rischio	R2 - Medio	

DATI GENERALI



GisMaster-ProtezioneCivile - Estratto della cartografia

PERICOLOSITÀ TERRITORIALE

Descrizione del pericolo	Il Rio Trionzo può esondare (alluvione frequente) in caso di precipitazioni intense e localizzate apportando materiale detritico e vegetale in prossimità dell'attraversamento di Strada Dota.
--------------------------	--

VULNERABILITÀ ANTROPICA

Popolazione esposta al rischio	- automobilisti in transito
Infrastrutture esposte al rischio	- viabilità comunale: Strada Dota - 1 capannone

VULNERABILITÀ AL DANNO

Prevenzione	Verificare periodicamente la pulizia del manufatto di attraversamento per garantire il regolare deflusso delle acque.



Immagine Google - Street View

RISCHIO ESONDAZIONE

Comune	CANELLI	SCHEDA 07
Località	C.Trionzo	
Grado di rischio	R1 - Moderato	

DATI GENERALI

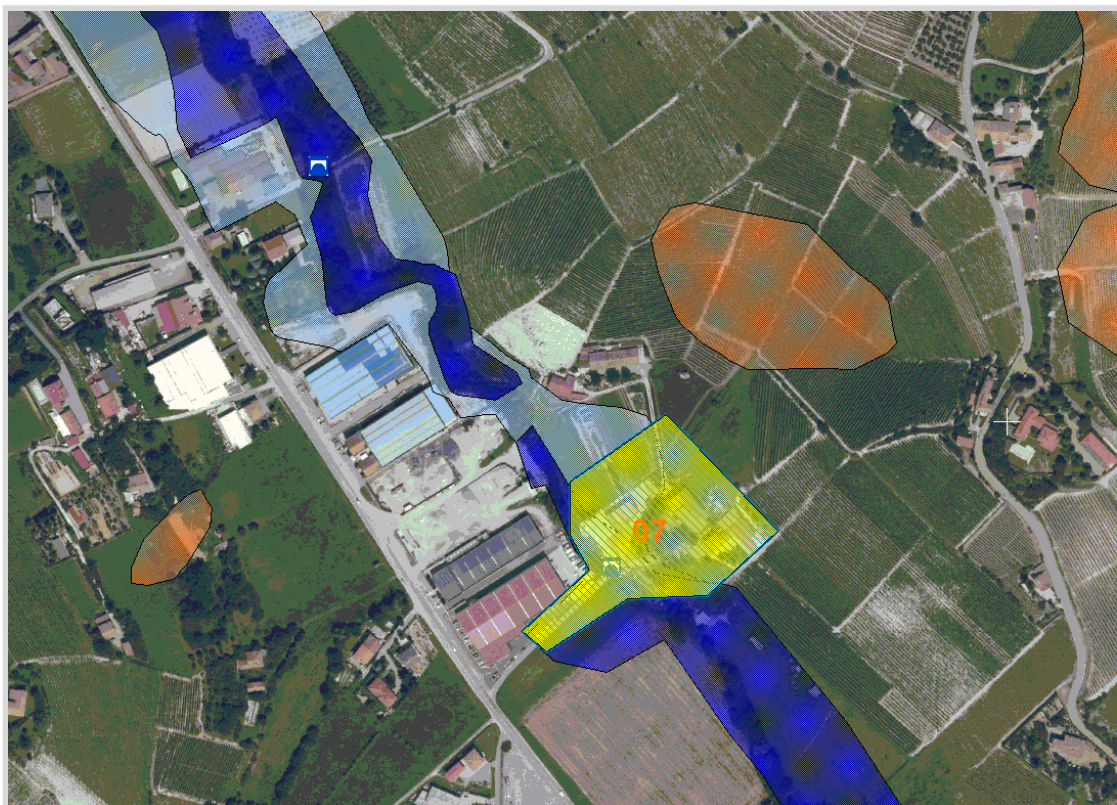

GisMaster-ProtezioneCivile - Estratto della cartografia

PERICOLOSITÀ TERRITORIALE

Descrizione del pericolo	Il Rio Trionzo può esondare (alluvione frequente) in caso di precipitazioni intense e localizzate determinando allagamenti e situazioni di intensa erosione laterale.
--------------------------	---

VULNERABILITÀ ANTROPICA

Popolazione esposta al rischio	Alcune famiglie possono rimanere momentaneamente isolate.
Infrastrutture esposte al rischio	<ul style="list-style-type: none"> - attraversamento su strada vicinale - piazzali dei capannoni in sponda destra e sinistra

VULNERABILITÀ AL DANNO

Prevenzione	Pulizia dell'alveo a monte e adeguamento del manufatto di attraversamento per garantire in regolare deflusso delle acque.



Immagine Google Maps - 3D

RISCHIO ESONDAZIONE

Comune	CANELLI	SCHEDA 08
Località	Via Regione San Giovanni	
Grado di rischio	R1 - Moderato	

DATI GENERALI



GisMaster-ProtezioneCivile - Estratto della cartografia

PERICOLOSITÀ TERRITORIALE

Descrizione del pericolo	Il Rio Passabrenno può esondare (alluvione frequente) in caso di precipitazioni intense e localizzate determinando situazioni di estesi allagamenti del tratto stradale di fondovalle.
--------------------------	--

VULNERABILITÀ ANTROPICA

Popolazione esposta al rischio	Una decina di abitazioni possono rimanere isolate in modo temporaneo.
Infrastrutture esposte al rischio	<ul style="list-style-type: none">- tratto di strada comunale- 1 capannone



Immagine Google Maps - 3D

RISCHIO ESONDAZIONE

Comune	CANELLI	SCHEDA 09
Località	Sinistra Rio Trionzo - Loc. S.Giovanni	
Grado di rischio	R1 - Moderato	

DATI GENERALI

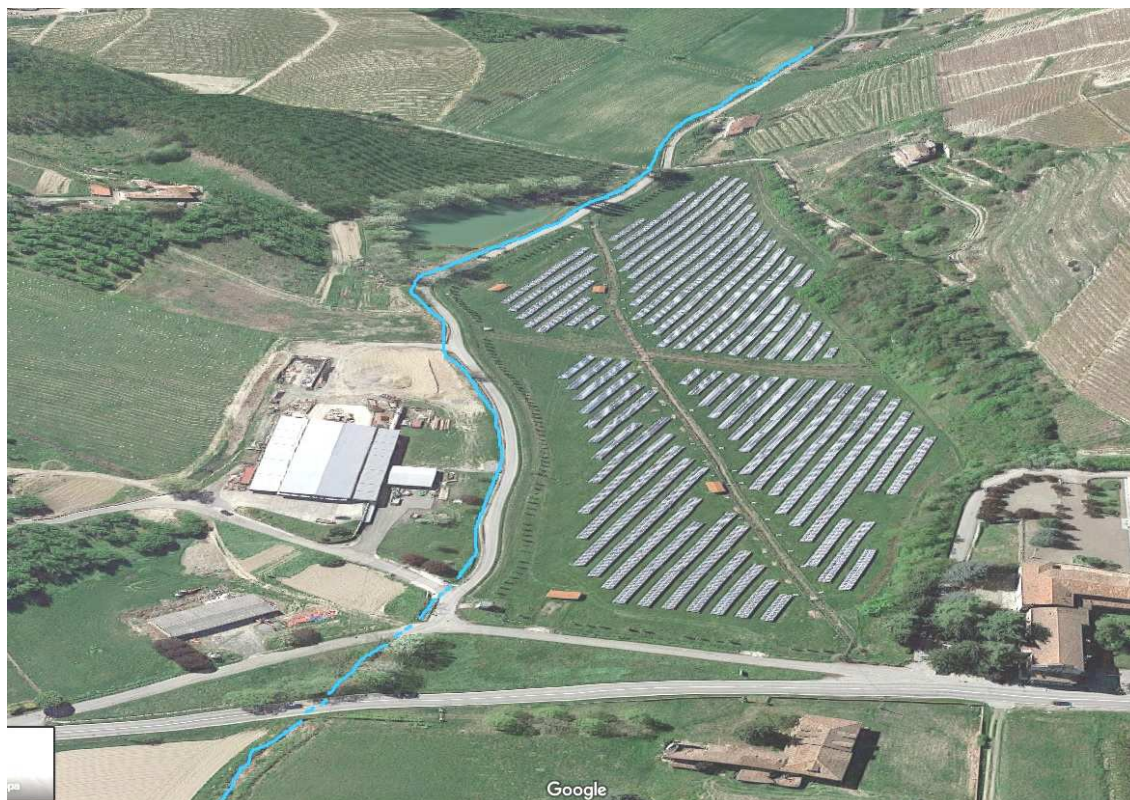

GisMaster-ProtezioneCivile - Estratto della cartografia

PERICOLOSITÀ TERRITORIALE

Descrizione del pericolo	Il Rio Trionzo può esondare (alluvione frequente) in caso di precipitazioni intense e localizzate determinando allagamenti e situazioni di intensa erosione laterale.
--------------------------	---



Immagine Google - Street View

RISCHIO ESONDAZIONE

Comune	CANELLI	SCHEDA 10
Località	Via Solferino - Viale Risorgimento	
Grado di rischio	R2 - Medio	

DATI GENERALI

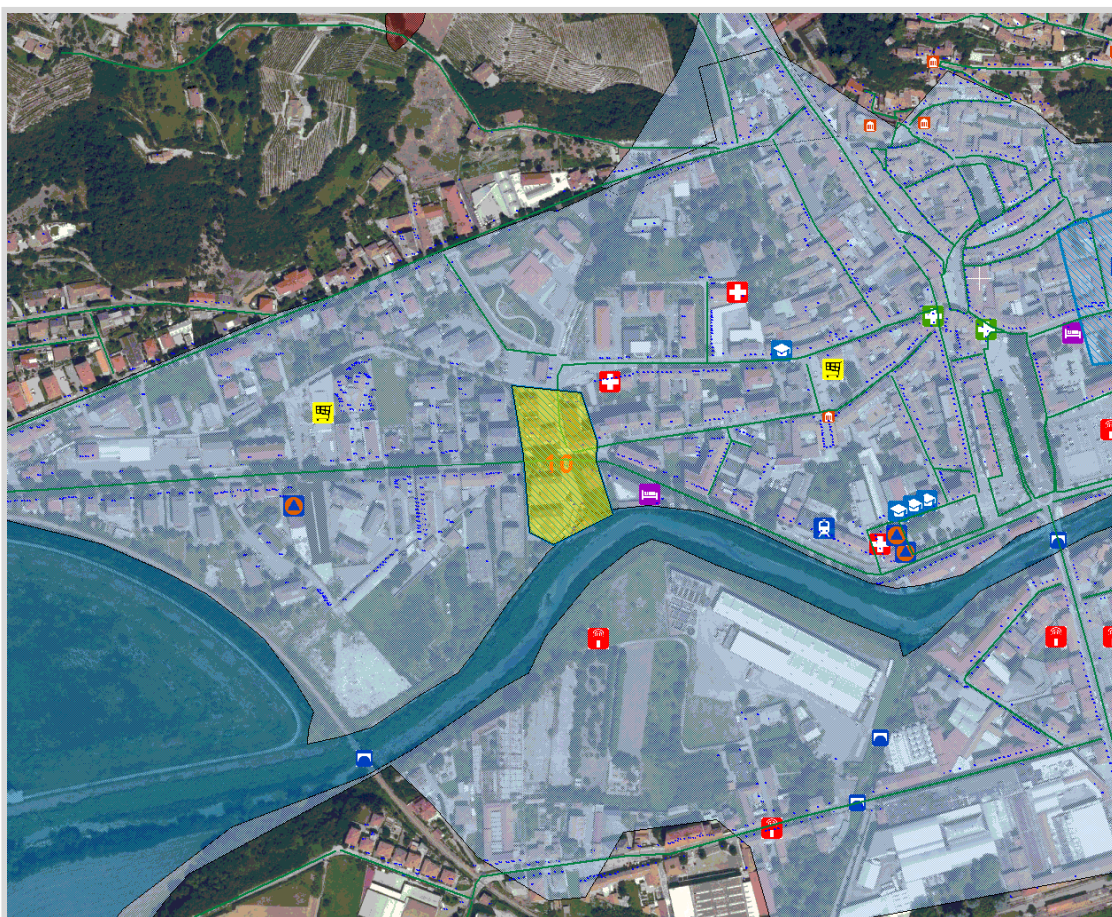

GisMaster-ProtezioneCivile - Estratto della cartografia

PERICOLOSITÀ TERRITORIALE

Descrizione del pericolo	L'area può essere allagata a partire dal settore a monte del tratto tombinato dell'impianto di Strada Aie-Pozzuolo-Vallone le cui acque possono essere ostacolate dal reflusso del T.Belbo.
--------------------------	---

VULNERABILITÀ ANTROPICA

Popolazione esposta al rischio	- automobilisti in transito. - residenti ai piani terra.
Infrastrutture esposte al rischio	- SP 592 - civili abitazioni.

*Immagine Google - Street View*

RISCHIO ESONDAZIONE

Comune	CANELLI	SCHEDA 11
Località	Via Roma - Capoluogo	
Grado di rischio	R1 - Moderato	

DATI GENERALI

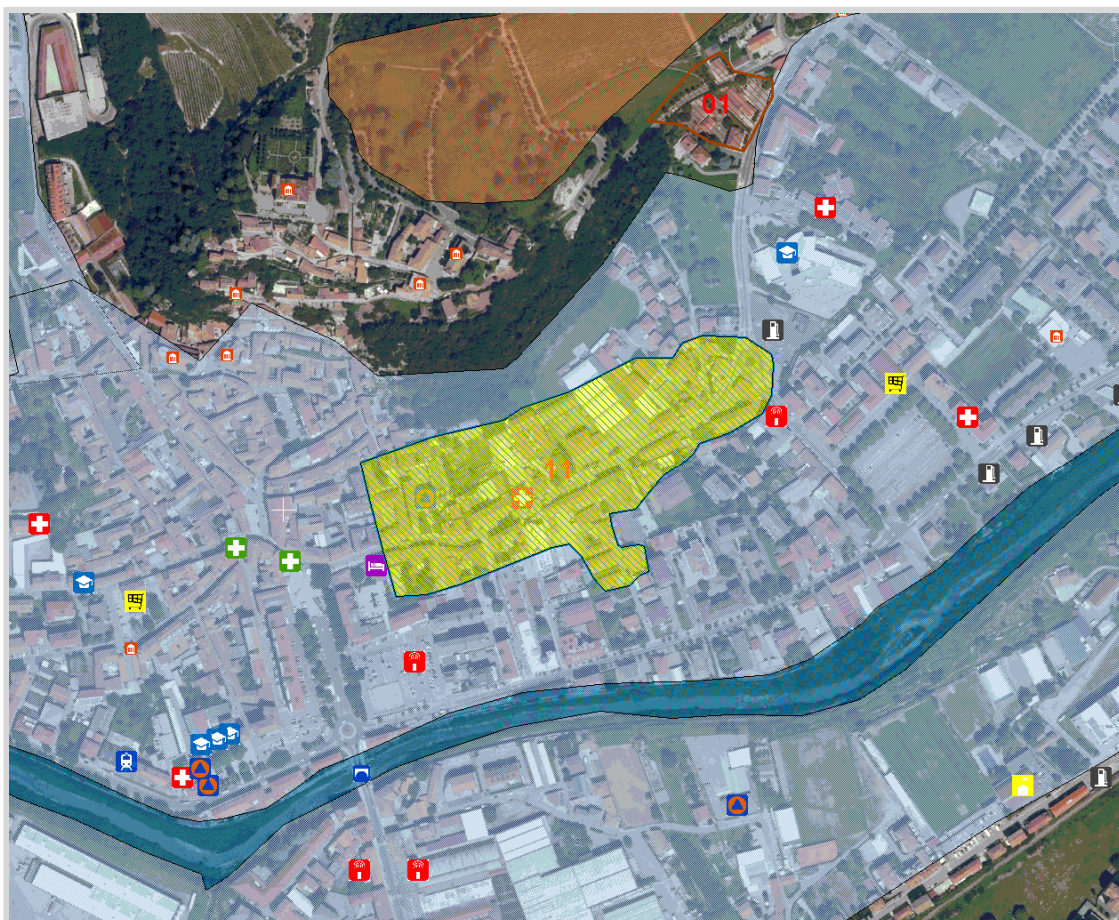

GisMaster-ProtezioneCivile - Estratto della cartografia

PERICOLOSITÀ TERRITORIALE

Descrizione del pericolo	Possibili allagamenti causati da sovrappressione della rete fognaria caratterizzati da acque a bassa energia e modesti battenti idrometrici.
--------------------------	--

VULNERABILITÀ ANTROPICA

Infrastrutture esposte al rischio	<ul style="list-style-type: none"> - Civili abitazioni che si affacciano su Via Roma interessate in quanto a rischio allagamento di scantinati, magazzini, locali e cortili posti al livello della strada; - Via Roma.



Immagine Google - Street View

RISCHIO FRANA

Comune	CANELLI	SCHEDA 01
Località	Via Villa Nuova	
Grado di rischio	R2 - Medio	

DATI GENERALI



GisMaster-ProtezioneCivile - Estratto della cartografia

PERICOLOSITÀ TERRITORIALE

Descrizione del pericolo	Frana attiva con origine a nord-est del Castello può indirizzare colate di fango e acque fangose nel settore a valle.
--------------------------	---

VULNERABILITÀ ANTROPICA

Popolazione esposta al rischio	- automobilisti in transito.
Infrastrutture esposte al rischio	- Via Villa Nuova.

*Immagine Google - Street View*

RISCHIO FRANA

Comune	CANELLI	SCHEDA 02
Località	Località Braglia	
Grado di rischio	R1 - Moderato	

DATI GENERALI

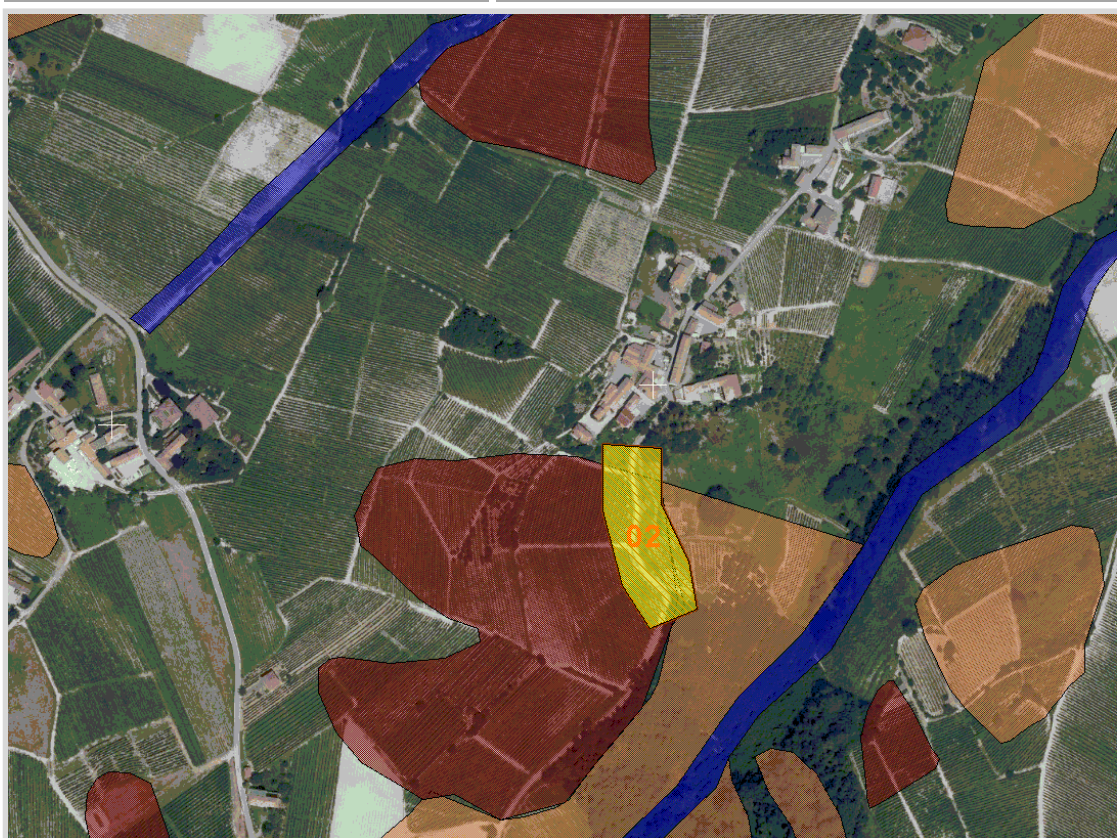

GisMaster-ProtezioneCivile - Estratto della cartografia

PERICOLOSITÀ TERRITORIALE

Descrizione del pericolo	Settore di pendio moderatamente acclive è interessato da movimento franoso attivo.
--------------------------	--

VULNERABILITÀ ANTROPICA

Infrastrutture esposte al rischio	- strada vicinale
-----------------------------------	-------------------



Immagine Google - Street View

RISCHIO FRANA

Comune	CANELLI	SCHEDA 03
Località	Località Fello	
Grado di rischio	R1 - Moderato	

DATI GENERALI

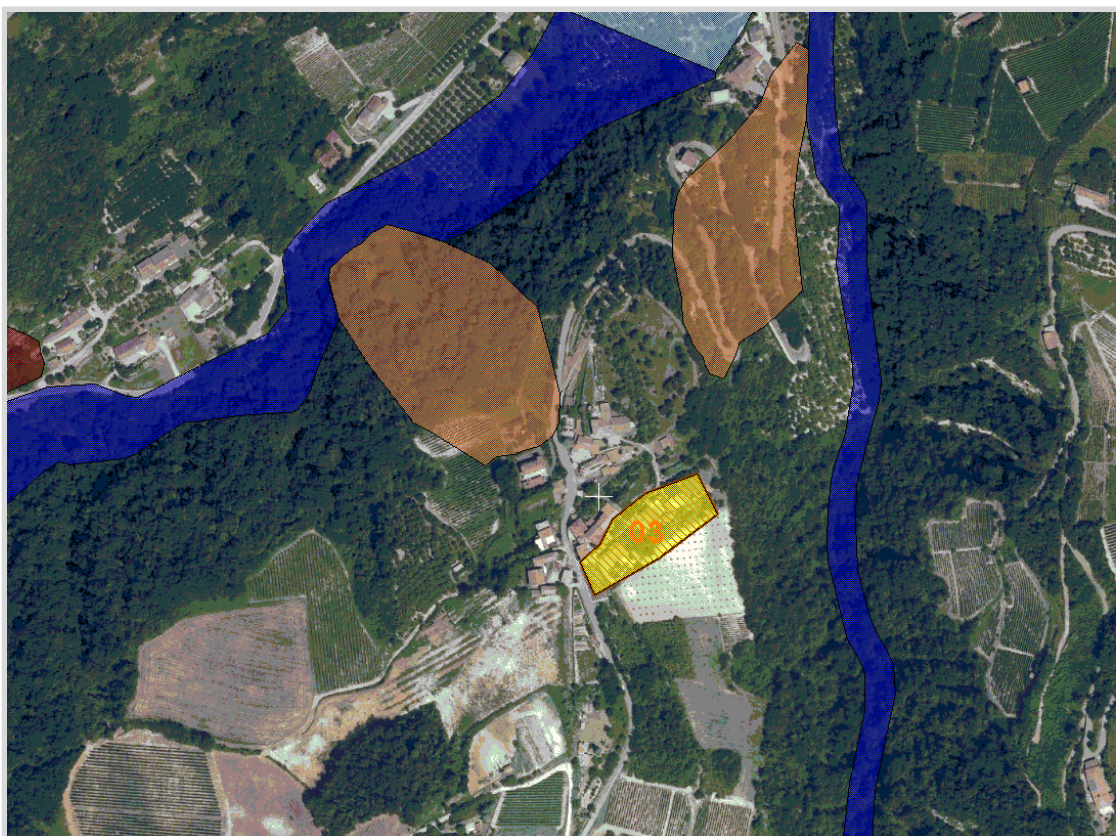

GisMaster-ProtezioneCivile - Estratto della cartografia

PERICOLOSITÀ TERRITORIALE

Descrizione del pericolo	Settore di pendio in frana attiva.

VULNERABILITÀ ANTROPICA

Infrastrutture esposte al rischio	Due civili abitazioni si trovano in corrispondenza della testata della frana e possono essere coinvolte in modo marginale.



Immagine Google - Street View